# P R I Z E M L J E - ulaz A
# S T A N  SA4

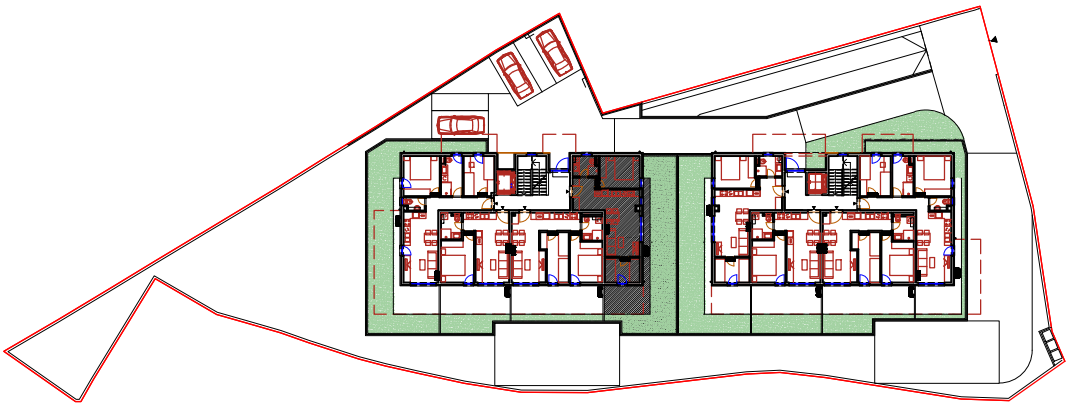

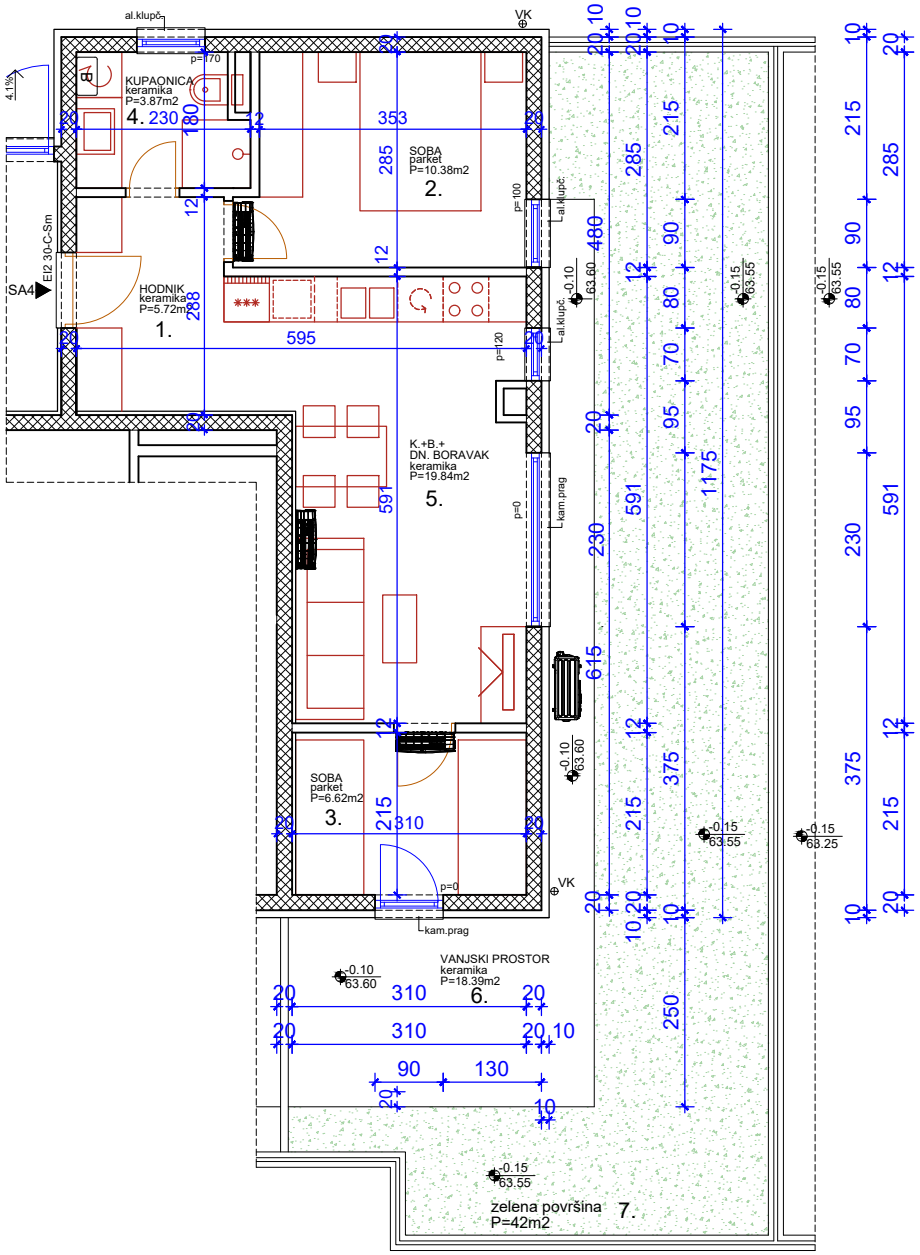


Dvosobni stan orijentacije jug-istok-sjever u prizemlju ulaz A
Sastoji se od hodnika, kuhinje, blagovaonice i dnevnog boravka, dvije sobe, kupaonice te vrta na jugu, istoku i sjeveru.
Netto površina zatvorenog dijela stana je 46,43 m2.
Sveukupna obračunska površina stana je 58,51 m2.

Neto visina prostorija 2,85 m.

| | STAN SA4 | | | | |
|---|---|---|---|---|---|
| 1. | hodnik | | | 5,72 | m2 |
| 2. | soba | | | 10,38 | m2 |
| 3. | soba | | | 6,62 | m2 |
| 4. | kupaonica | | | 3,87 | m2 |
| 5. | k+b+dboravak | | | 19,84 | m2 |
| | ukupno | | | 46,43 | m2 |
| 6. | vrt-popločano | 18,39 | x0,2 | 3,68 | m2 |
| 7. | vrt | 42,00 | x0,2 | 8,40 | m2 |
| | sveukupno | | | 58,51 | m2 |