T R E Ć I K A T - ulaz B
S T A N SB14

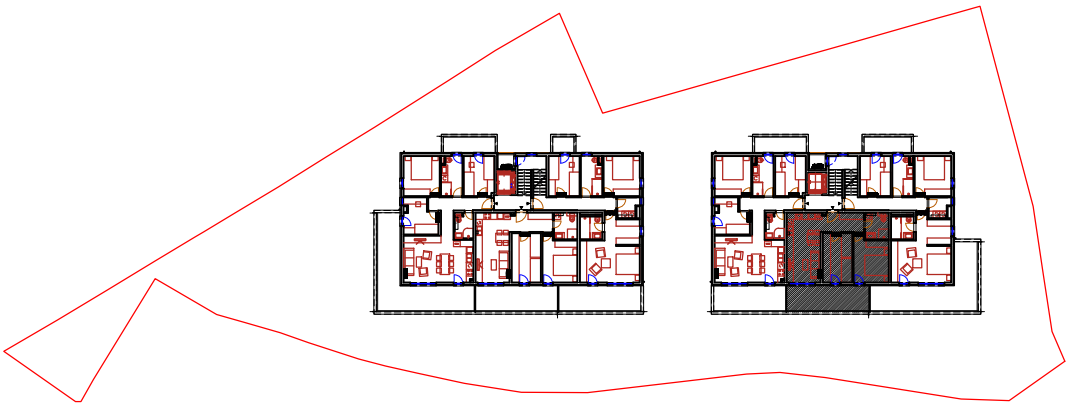

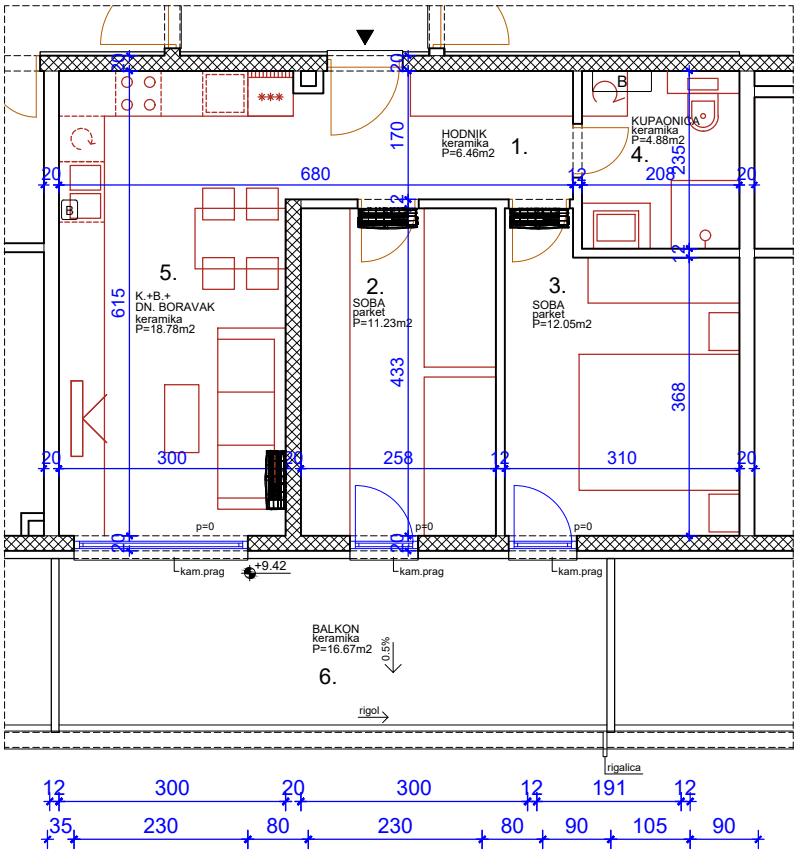

Dvosobni stan orijentacije jug na 3. katu
ulaz B
Sastoji se od hodnika, kuhinje, blagovaonice
i dnevnog boravka, dvije sobe i kupaonice te
balkona na jugu.
Netto površina zatvorenog dijela stana je 53,40 m2.
Sveukupna obračunska površina stana je 61,74 m2.

Neto visina prostorija 2,85 m.

	STAN SB14				
1.	hodnik			6,46	m2
2.	soba			11,23	m2
3.	soba			12,05	m2
4.	kupaonica			4,88	m2
5.	k+b+dboravak			18,78	m2
	ukupno			53,40	m2
6.	balkon	16,67	x0,5	8,34	m2
	sveukupno			61,74	m2