D R U G I K A T - ulaz B
S T A N SB9

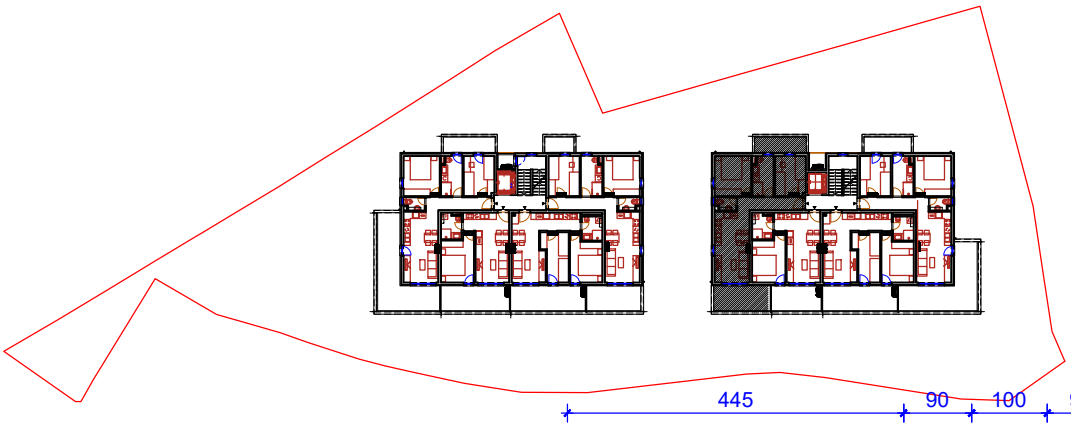

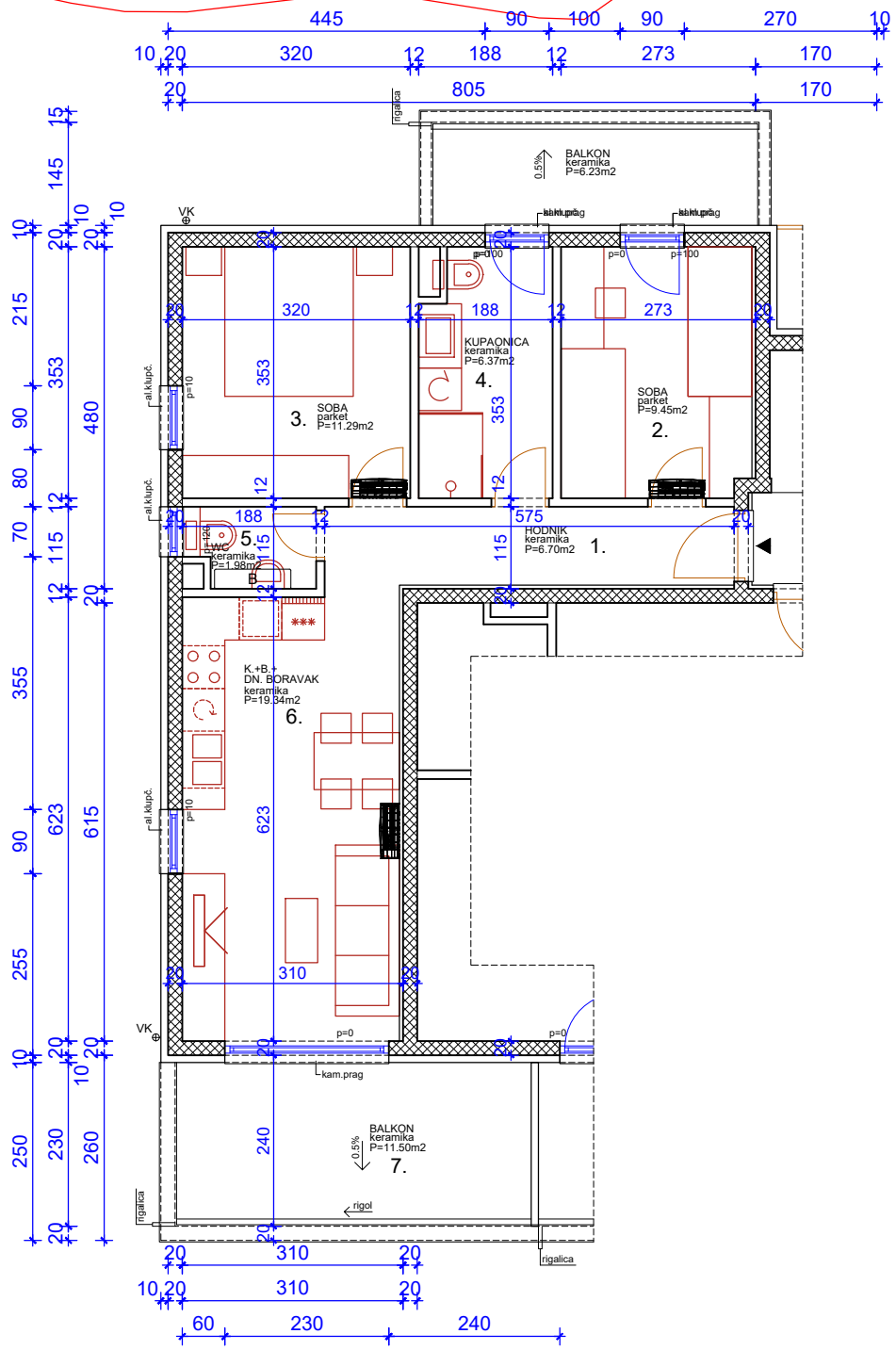

Dvosobni stan orijentacije jug-zapad-sjever na 2. katu ulaz B
Sastoji se od hodnika, kuhinje, blagovaonice i dnevnog boravka, dvije sobe, kupaonice i wc-a te balkona na jugu i balkona na sjeveru.
Netto površina zatvorenog dijela stana je 55,13 m2.
Sveukupna obračunska površina stana je 64,00 m2.

Neto visina prostorija 2,85 m.

	STAN SB9				
1.	hodnik			6,70	m2
2.	soba			9,45	m2
3.	soba			11,29	m2
4.	kupaonica			6,37	m2
5.	wc			1,98	m2
6.	k+b+dboravak			19,34	m2
	ukupno			55,13	m2
7.	balkon	6,23	x0,5	3,12	m2
8.	balkon	11,50	x0,5	5,75	m2
	sveukupno			64,00	m2