# D R U G I  K A T - ulaz A
# S T A N  SA10

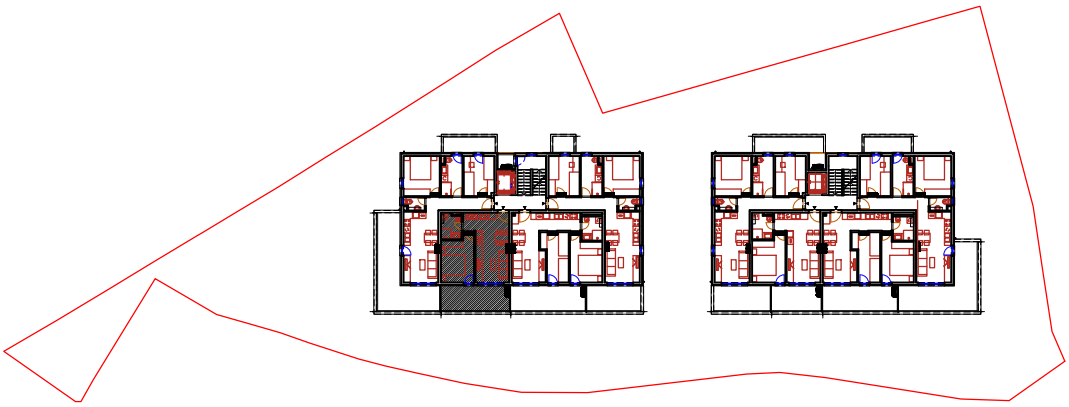

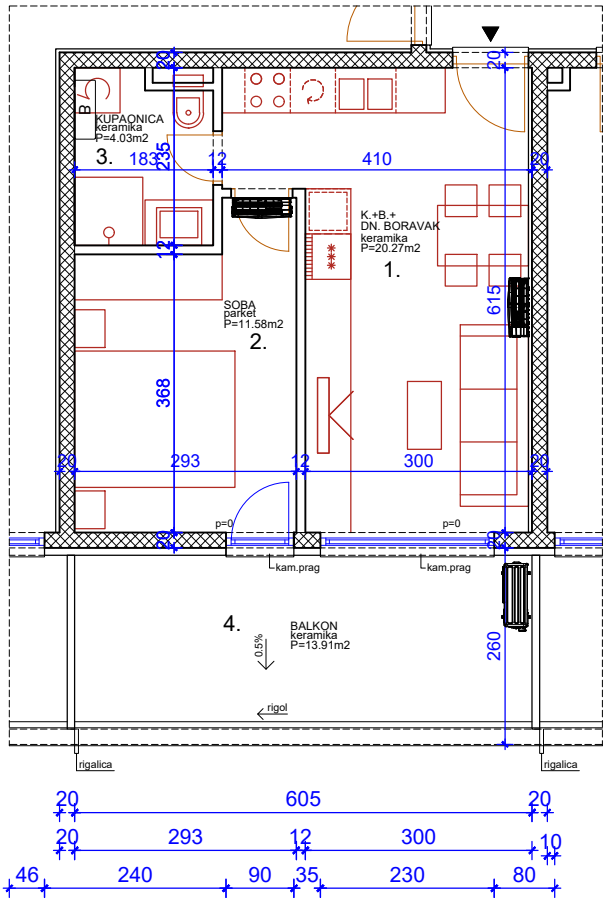


Jednosobni stan orijentacije jug na 2. katu ulaz A
Sastoji se od kuhinje, blagovaonice
i dnevnog boravka, sobe i kupaonice te
balkona na jugu.
Netto površina zatvorenog dijela stana je 35,88 m2.
Sveukupna obračunska površina stana je 42,84 m2.

Neto visina prostorija 2,85 m.

| | STAN SA10 | | | | |
|---|---|---|---|---|---|
| 1. | soba | | | 11,58 | m2 |
| 2. | kupaonica | | | 4,03 | m2 |
| 3. | k+b+dboravak | | | 20,27 | m2 |
| | ukupno | | | 35,88 | m2 |
| 4. | balkon | 13,91 | x0,5 | 6,96 | m2 |
| | sveukupno | | | 42,84 | m2 |