P R I Z E M L J E - ulaz B
S T A N SB1

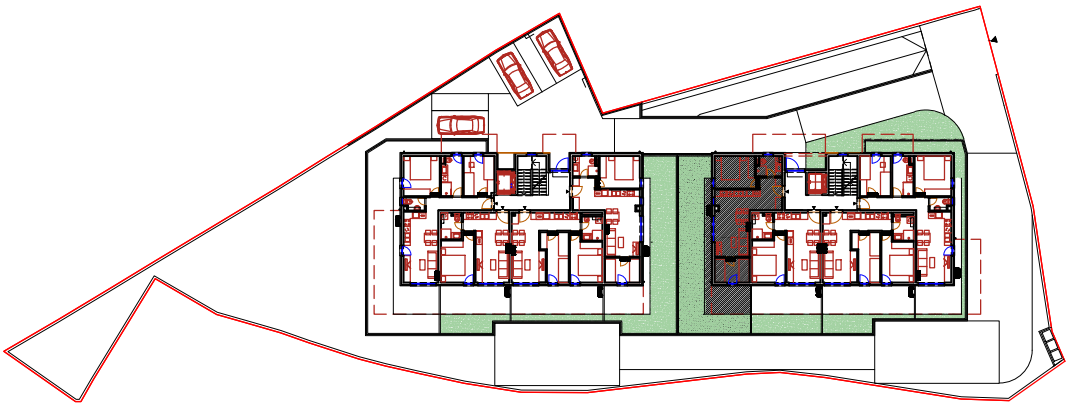

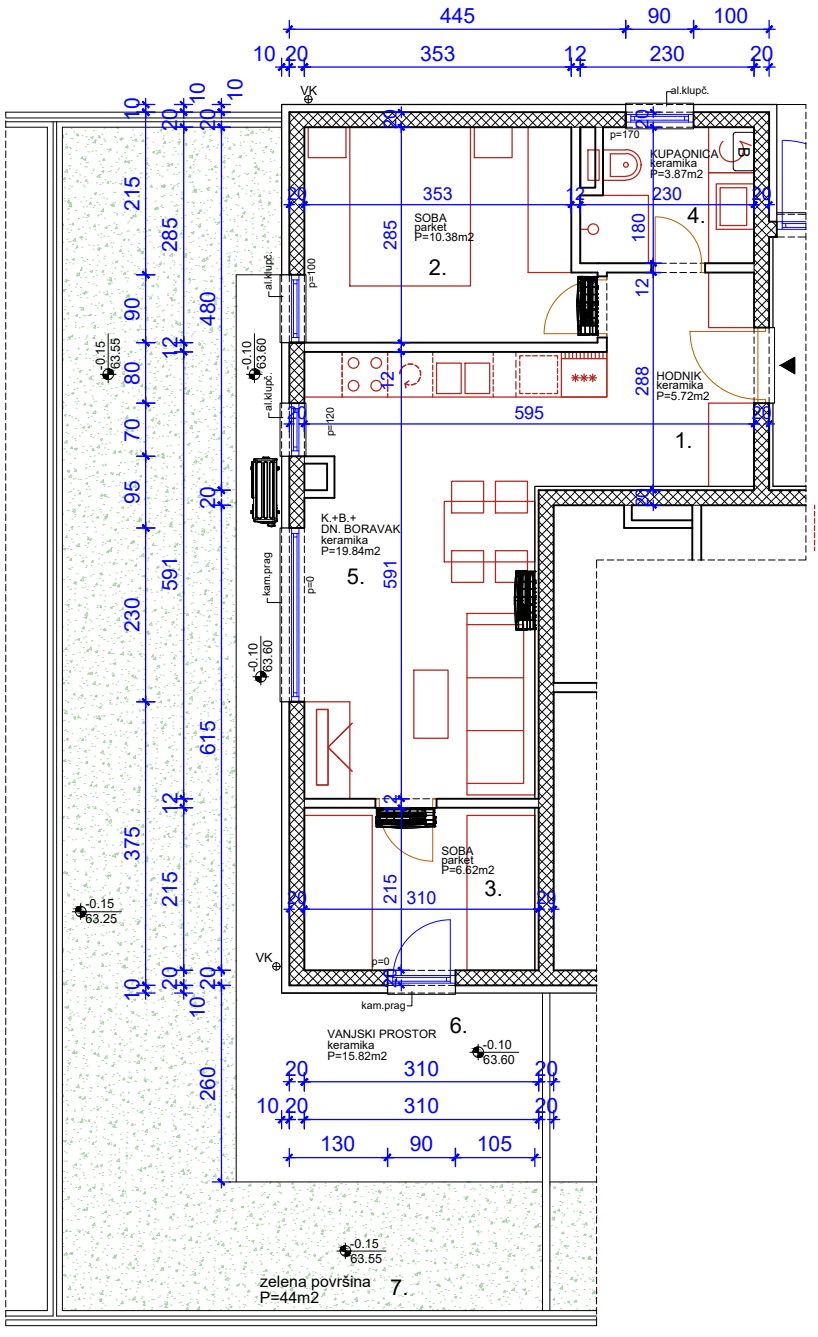

Dvosobni stan orijentacije jug-zapad-sjever u prizemlju ulaz B
Sastoji se od hodnika, kuhinje, blagovaonice i dnevnog boravka, dvije sobe, kupaonice i wc-a te vrta na jugu, zapadu i sjeveru.
Netto površina zatvorenog dijela stana je 46,43 m2.
Sveukupna obračunska površina stana je 58,39 m2.

Neto visina prostorija 2,85 m.

	STAN SB1				
1.	hodnik			5,72	m2
2.	soba			10,38	m2
3.	soba			6,62	m2
4.	kupaonica			3,87	m2
5.	k+b+dboravak			19,84	m2
	ukupno			46,43	m2
6.	vrt-popločano	15,82	x0,2	3,16	m2
7.	vrt	44,00	x0,2	8,80	m2
	sveukupno			58,39	m2