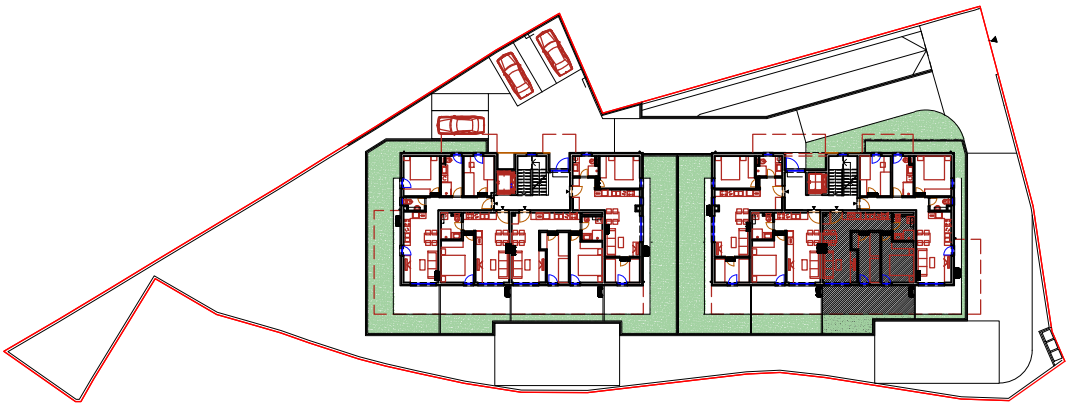

P R I Z E M L J E - ulaz B
S T A N SB3

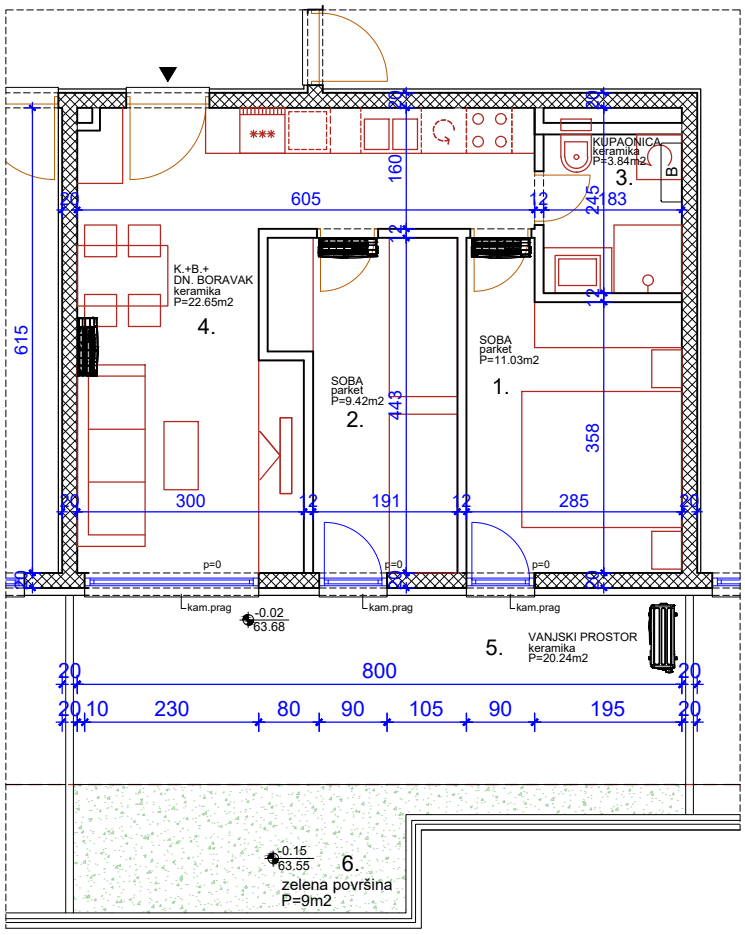

Dvosobni stan orijentacije jug u prizemlju ulaz B
Sastoji se od kuhinje, blagovaonice
i dnevnog boravka, dvije sobe i kupaonice te
vrta na jugu.
Netto površina zatvorenog dijela stana je 46,94 m2.
Sveukupna obračunska površina stana je 52,79 m2.

Neto visina prostorija 2,85 m.

	STAN SB3				
1.	soba			11,03	m2
2.	soba			9,42	m2
3.	kupaonica			3,84	m2
4.	k+b+dboravak			22,65	m2
	ukupno			46,94	m2
5.	vrt-popločano	20,24	x0,2	4,05	m2
6.	vrt	9,00	x0,2	1,80	m2
	sveukupno			52,79	m2