TREĆI KAT I NADGRAĐE - ulaz A
STAN SA15

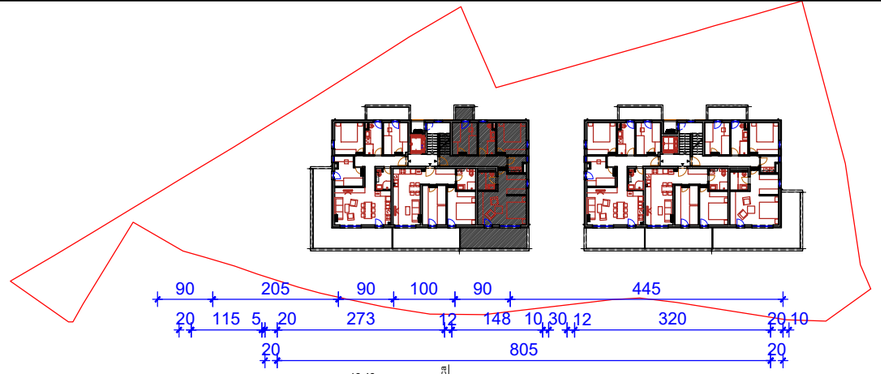

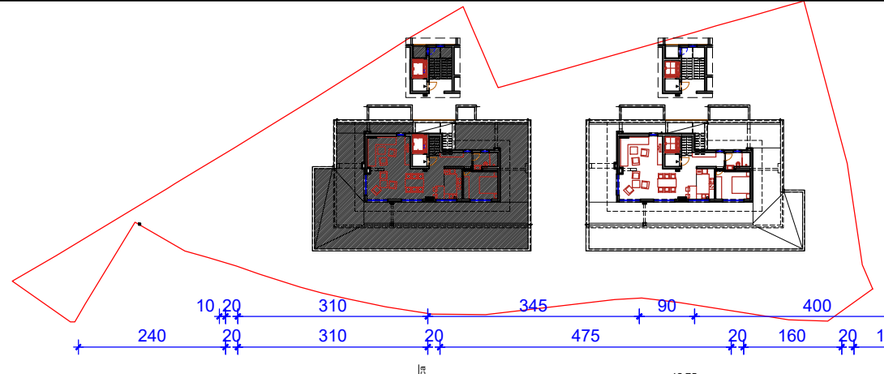

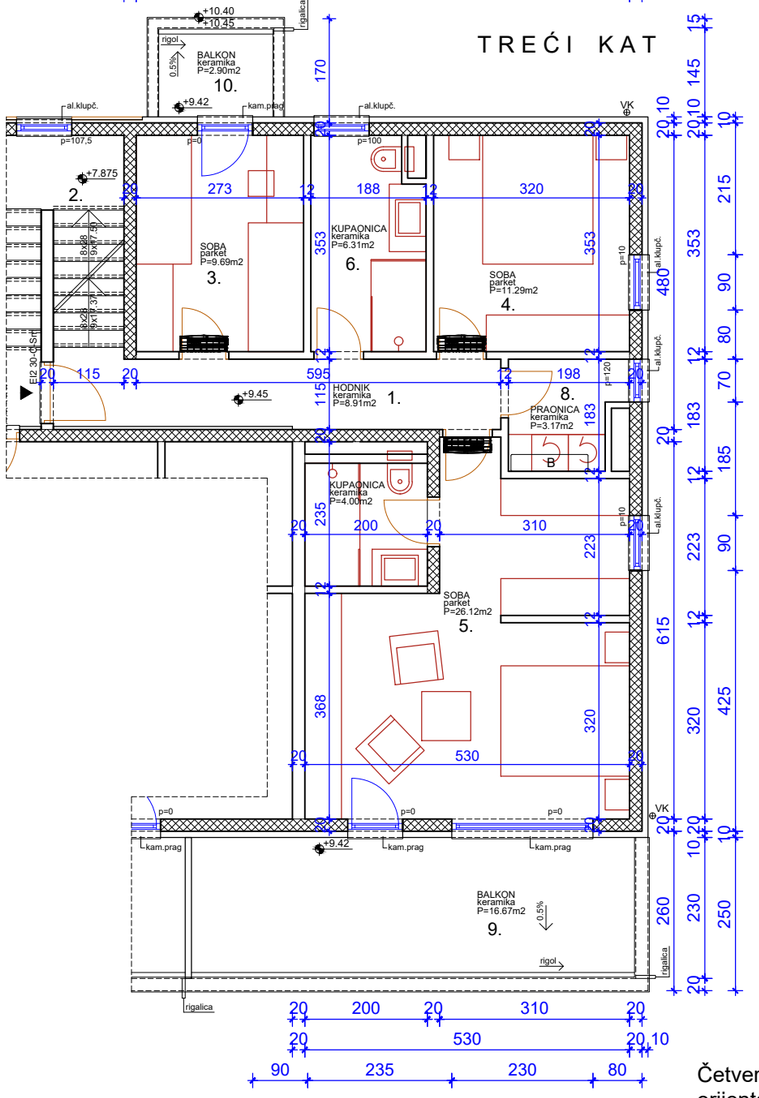

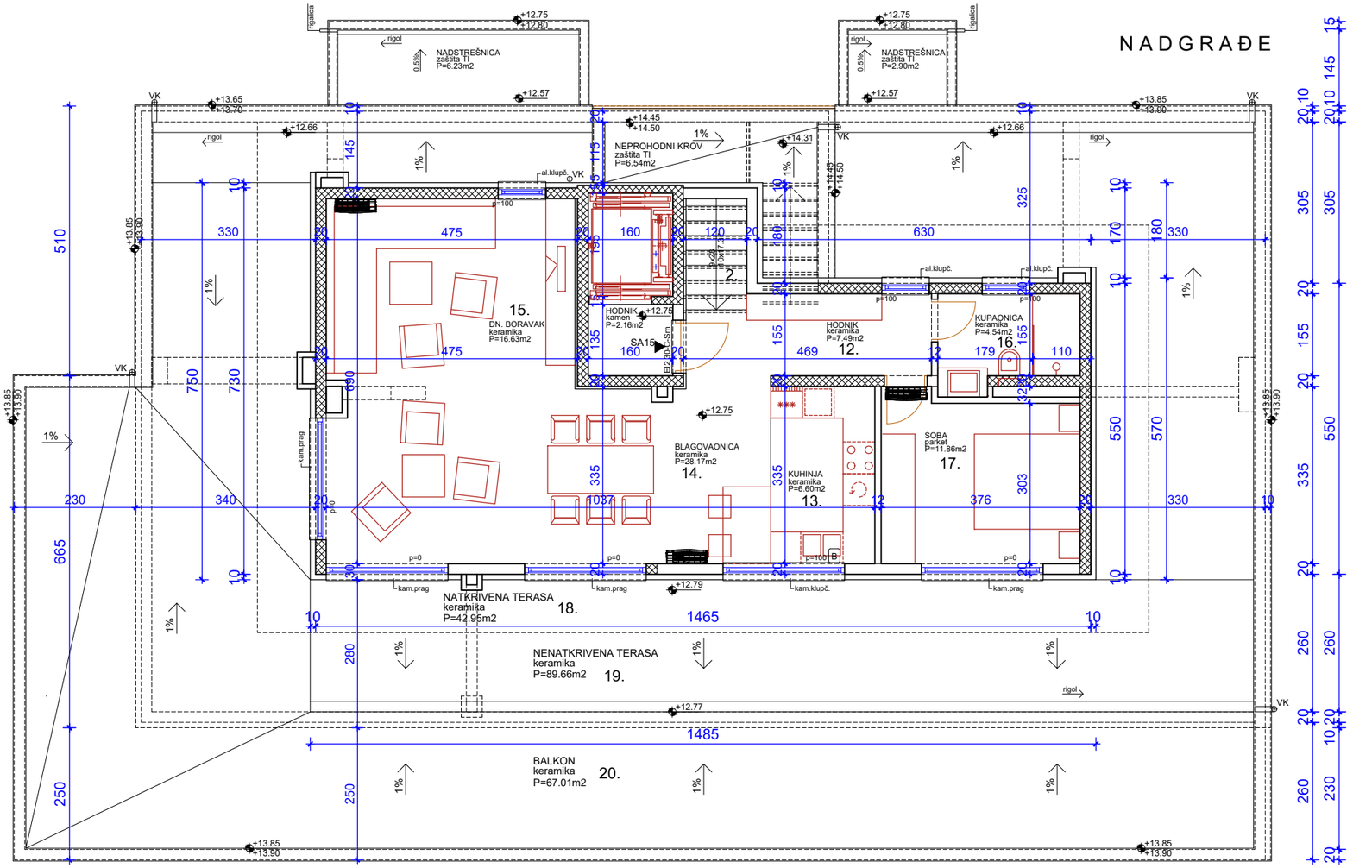

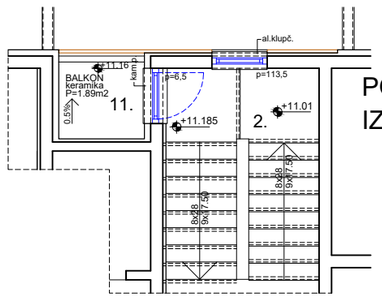

Četverosobni dvoetažni stan
orijentacije jug-istok-sjever na 3. katu
i J-Z-I-S na nadgrađu ulaz A
Sastoji se od, na 3. katu hodnika, tri sobe, dvije kupaonice, praonice i stepeništa te balkona na jugu i sjeveru i balkona za klima jedinice na sjeveru
te na nadgrađu hodnika, sobe, kupaonice, kuhinje, blagovaonice i dnevnog boravka te natkrivene terase, nenatkrivene terase i balkona.
Netto površina zatvorenog dijela stana je 152,99 m2.
Sveukupna obračunska površina stana je 224,36 m2.

Neto visina prostorija 3. kata 2,85 m a nadgrađa 3,00m.

	STAN SA15				
	3. kat				
1.	hodnik			8,91	m2
2.	stepenište			8,21	m2
3.	soba			9,69	m2
4.	soba			11,29	m2
5.	soba			26,12	m2
6.	kupaonica			6,31	m2
7.	kupaonica			4,00	m2
8.	praonica			3,17	m2
	ukupno			77,70	m2
9.	balkon	16,67	x0,5	8,34	m2
10.	balkon	2,90	x0,5	1,45	m2
11.	balkon klima j.	1,89	x0,5	0,95	m2
	ukupno 3. kat			88,43	m2

	nadgrađe				
12.	hodnik			7,49	m2
13.	kuhinja			6,60	m2
14.	blagovaonica			28,17	m2
15.	dnevni boravak			16,63	m2
16.	kupaonica			4,54	m2
17.	soba			11,86	m2
	ukupno			75,29	m2
18.	natkrivena terasa	42,95	x0,5	21,48	m2
19.	nenatkrivena terasa	89,66	x0,25	22,42	m2
20.	balkon	67,01	x0,25	16,75	m2
	ukupno nadgrađe			135,93	m2
	UKUPNO ZATVORENO SA15			152,99	m2
	SVEUKUPNO SA15			224,36	m2