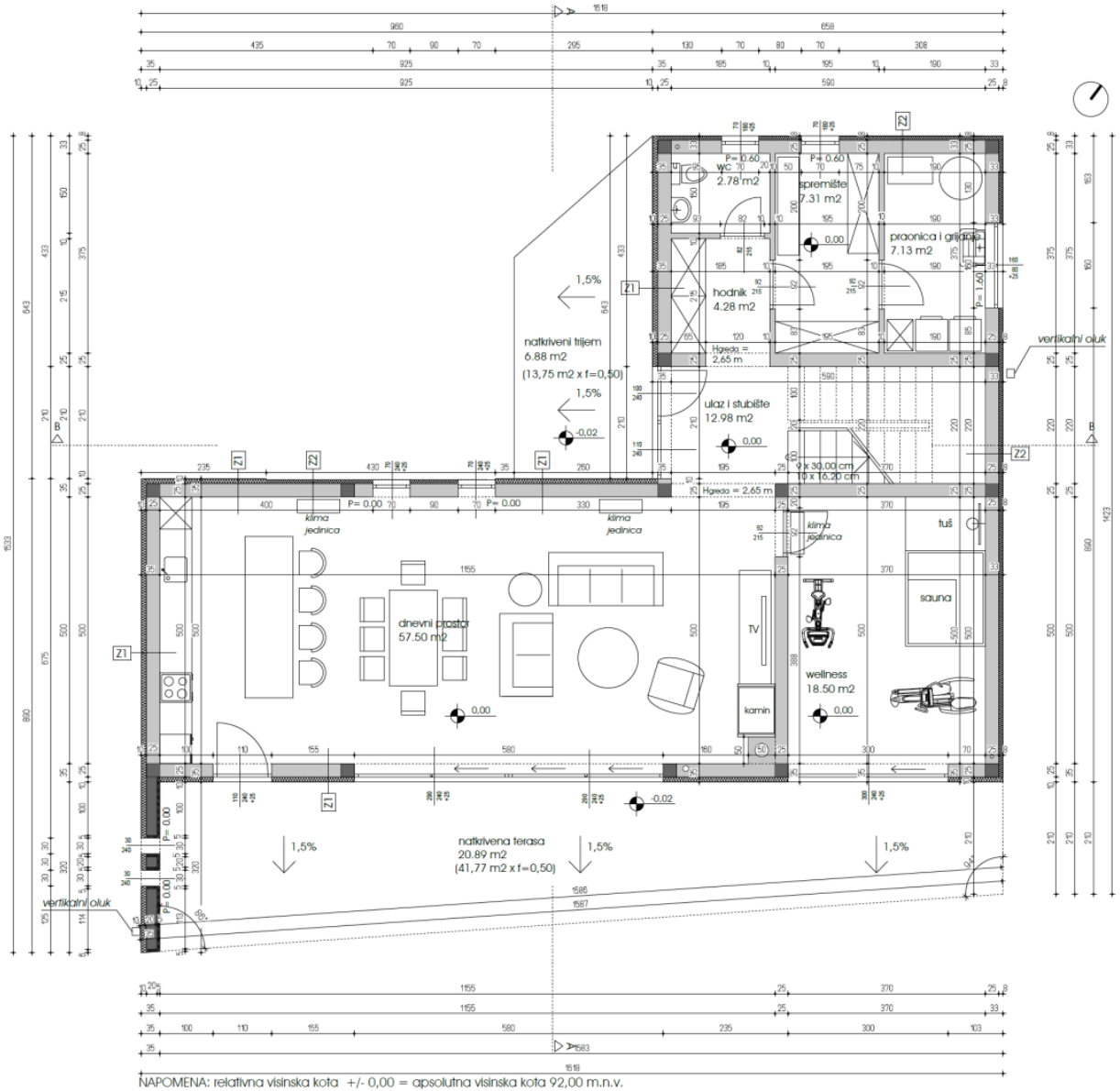

NAPOMENA: relativna visinska kota +/- 0,00 = apsolutna visinska kota 92,00 m.n.v.

indigo arhitektonski studio d.o.o. Janine Omobori 101, Pula	Naziv projekta: Glavni projekt	Suradnici: Lina Stojanović, dipl.ing.arh.	Glavni projektant: Davor Peteh, dipl.ing.arh. DAVOR PETEH DIPLOM. GRAĐEVINSKI INŽENJER A-4444
	ZOP: 429/2021 / Broj projekta: 429/2021 I-A		
Investitor: USORA GRADNJA d.o.o. Binodolci 51, Kaštelir OIB: 39848880568	Mjesto i adresa: Pula, Budaci 2021		Projektant: Davor Peteh, dipl.ing.arh. DAVOR PETEH DIPLOM. GRAĐEVINSKI INŽENJER A-4444
	Građevina: Gradnja kuće sa bazenom i kaminom (rodni naziv: KUĆA 102)	Sadržaj: BLOKRI PRIZEMLJA	
	Lokacija: k.č. br. 1101, k.o. Fosa, naselje Fosa, Općina Tar - Vabriga	Mapa: 1 / Mjerilo: 1:50	List: 03