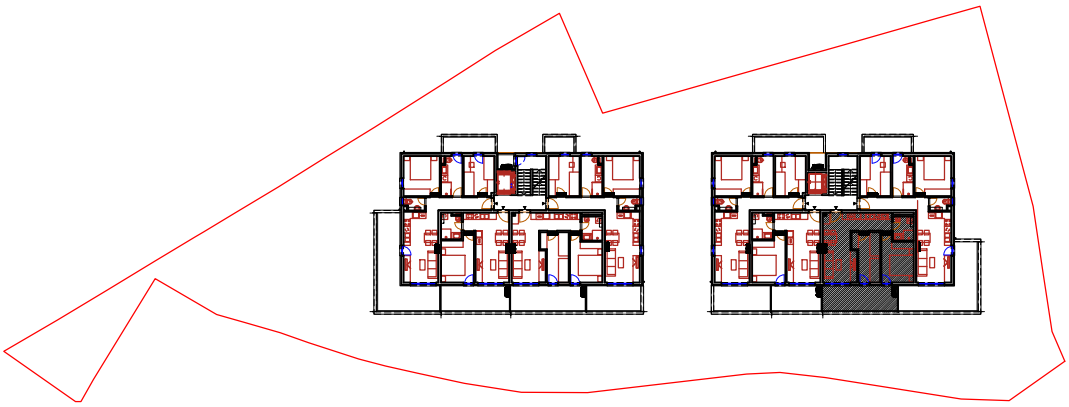

P R V I K A T - ulaz B
S T A N SB7



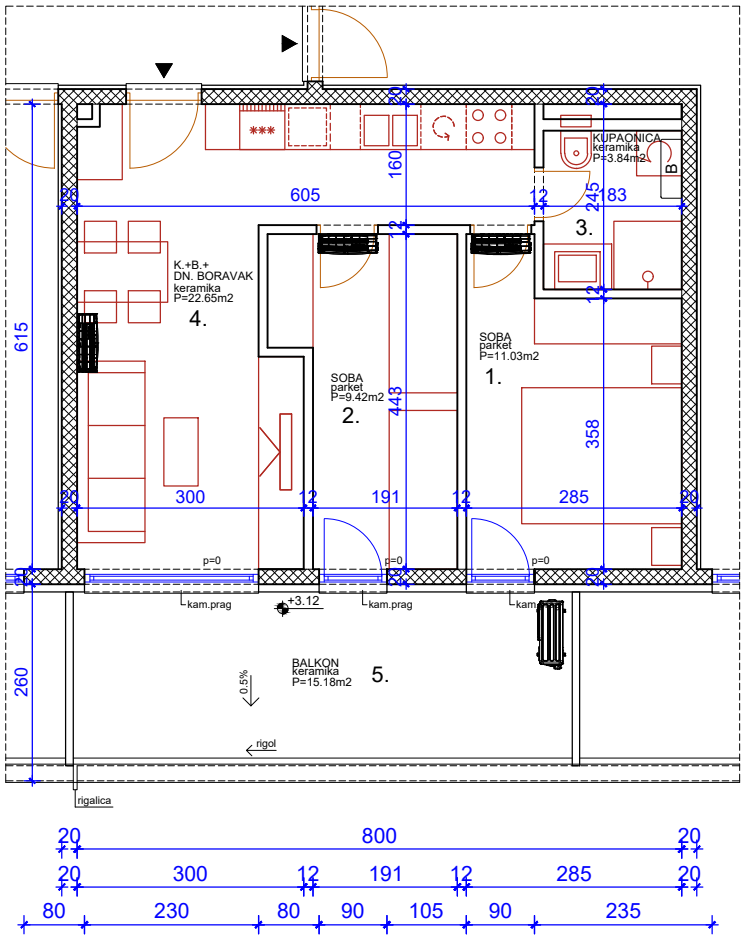

Dvosobni stan orijentacije jug na 1. katu ulaz A
Sastoji se od kuhinje, blagovaonice
i dnevnog boravka, dvije sobe i kupaonice te
balkona na jugu.
Netto površina zatvorenog dijela stana je 46,94 m2.
Sveukupna obračunska površina stana je 54,53 m2.

Neto visina prostorija 2,85 m.

	STAN SB7				
1.	soba			11,03	m2
2.	soba			9,42	m2
3.	kupaonica			3,84	m2
4.	k+b+dboravak			22,65	m2
	ukupno			46,94	m2
5.	balkon	15,18	x0,5	7,59	m2
	sveukupno			54,53	m2