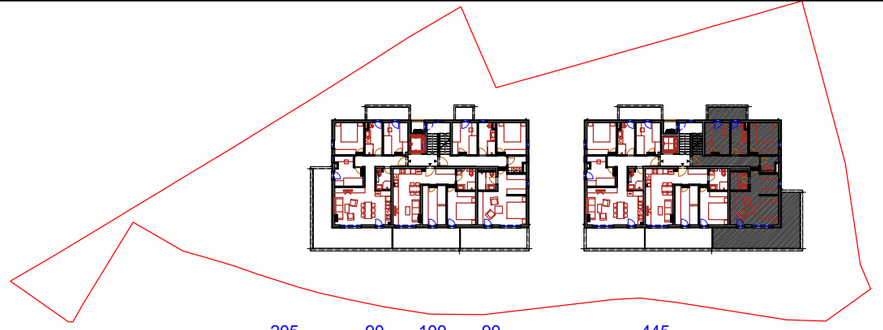

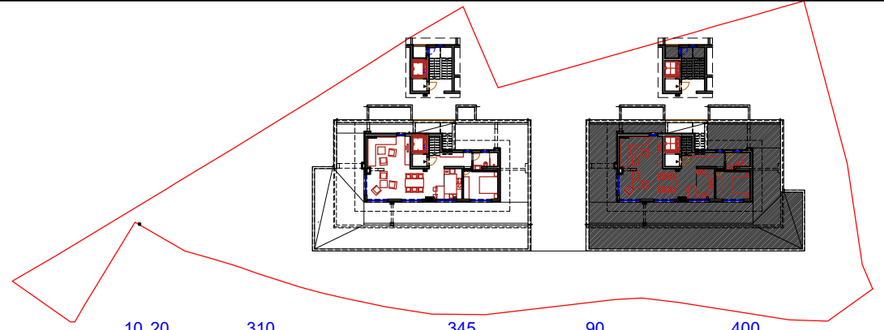

TREĆI KAT I NADGRAĐE - ulaz B
STAN SB15

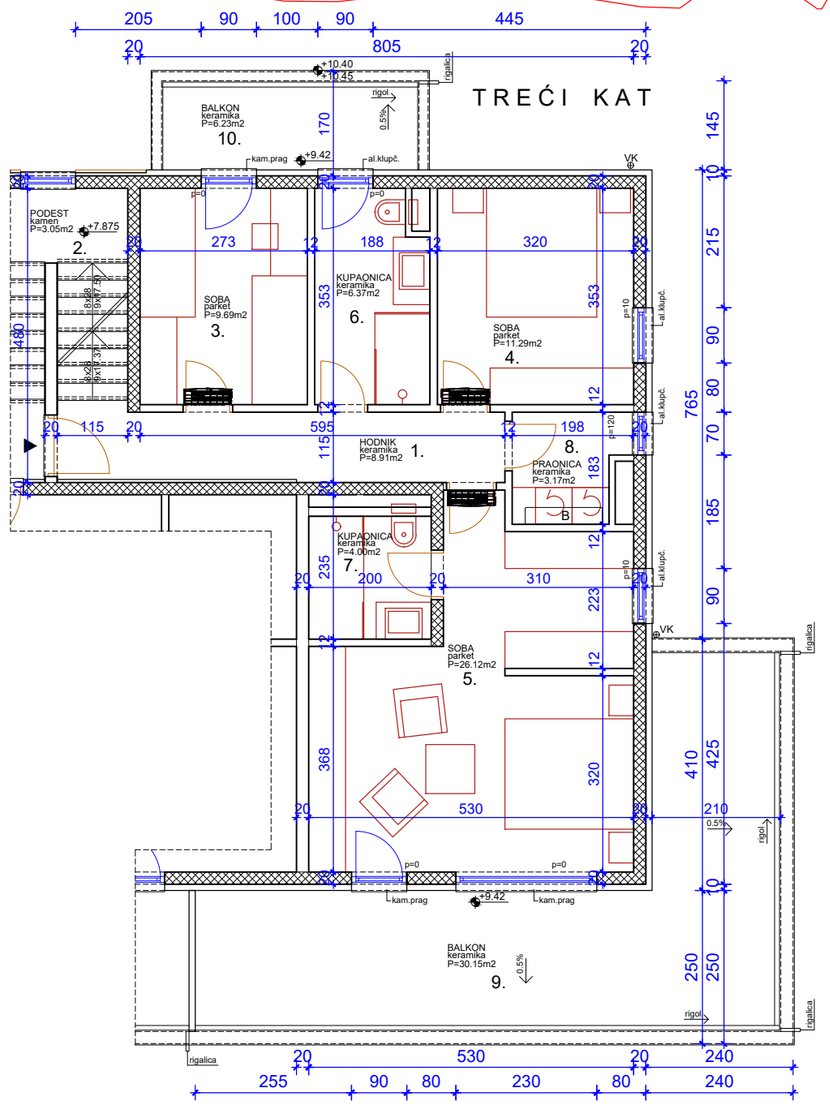

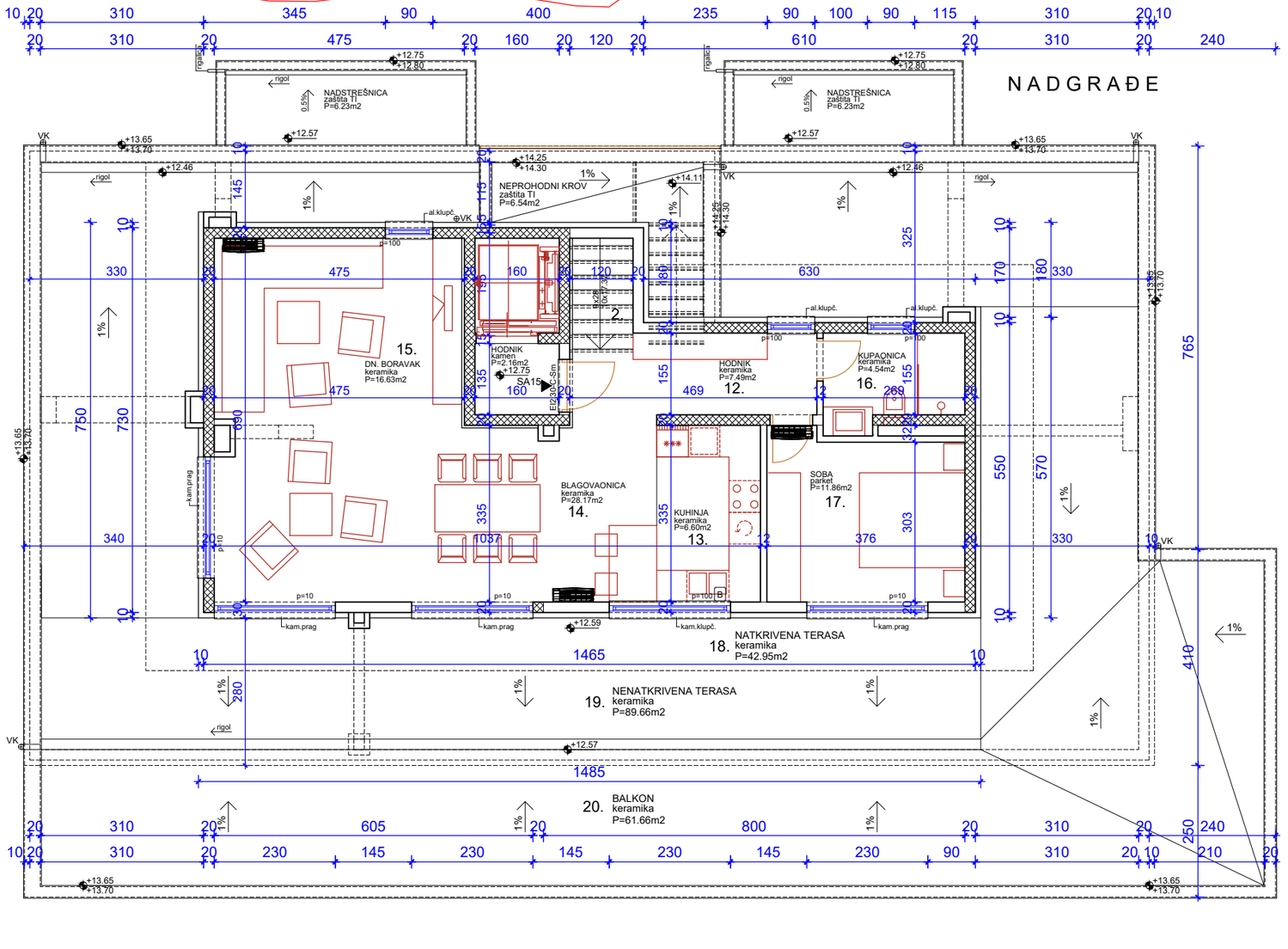

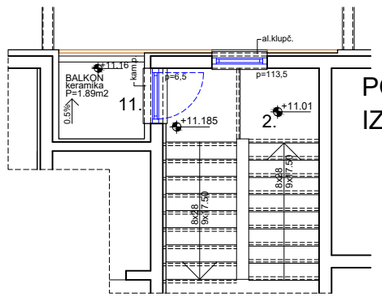

PODEST I BALKON
IZNAD TREĆEG KATA

Četverosobni dvoetažni stan
orijentacije jug-istok-sjever na 3. katu
i J-Z-I-S na nadgrađu ulaz B
Sastoji se od, na 3. katu hodnika, tri sobe, dvije kupaonice, praonice i stepeništa te balkona na jugu i sjeveru i balkona za klima jedinice na sjeveru
te na nadgrađu hodnika, sobe, kupaonice, kuhinje, blagovaonice i dnevnog boravka te natkrivene terase, nenatkrivene terase i balkona.
Netto površina zatvorenog dijela stana je 153,05 m2.
Sveukupna obračunska površina stana je 232,83 m2.

Neto visina prostorija 3. kata 2,85 m a nadgrađa 3,00m.

	STAN SB15				
	3. kat				
1.	hodnik			8,91	m2
2.	stepenište			8,21	m2
3.	soba			9,69	m2
4.	soba			11,29	m2
5.	soba			26,12	m2
6.	kupaonica			6,37	m2
7.	kupaonica			4,00	m2
8.	praonica			3,17	m2
	ukupno			77,76	m2
9.	balkon	30,15	x0,5	15,08	m2
10.	balkon	6,23	x0,5	3,12	m2
11.	balkon klima j.	1,89	x0,5	0,95	m2
	ukupno 3. kat			96,90	m2

	nadgrađe				
12.	hodnik			7,49	m2
13.	kuhinja			6,60	m2
14.	blagovaonica			28,17	m2
15.	dnevni boravak			16,63	m2
16.	kupaonica			4,54	m2
17.	soba			11,86	m2
	ukupno			75,29	m2
18.	natkrivena terasa	42,95	x0,5	21,48	m2
19.	nenatkrivena terasa	89,66	x0,25	22,42	m2
20.	balkon	67,01	x0,25	16,75	m2
	ukupno nadgrađe			135,93	m2
	UKUPNO ZATVORENO SB15			153,05	m2
	SVEUKUPNO SB15			232,83	m2