P R I Z E M L J E - ulaz A
S T A N SA1

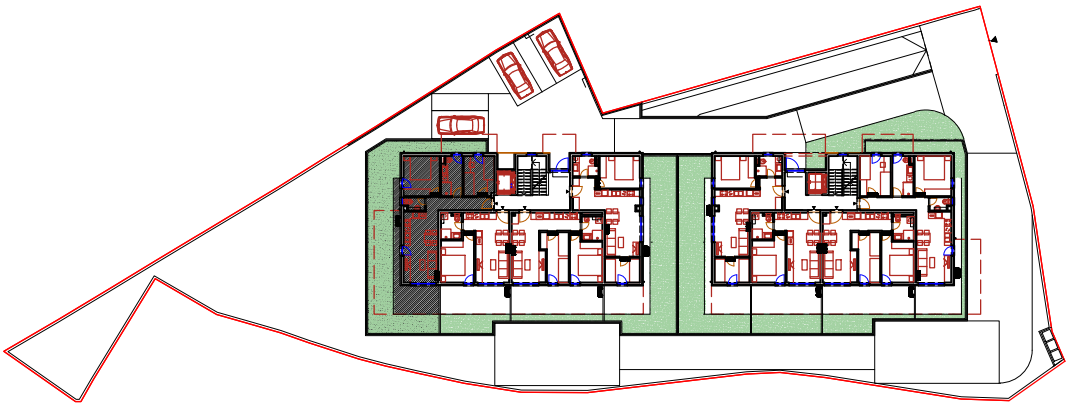

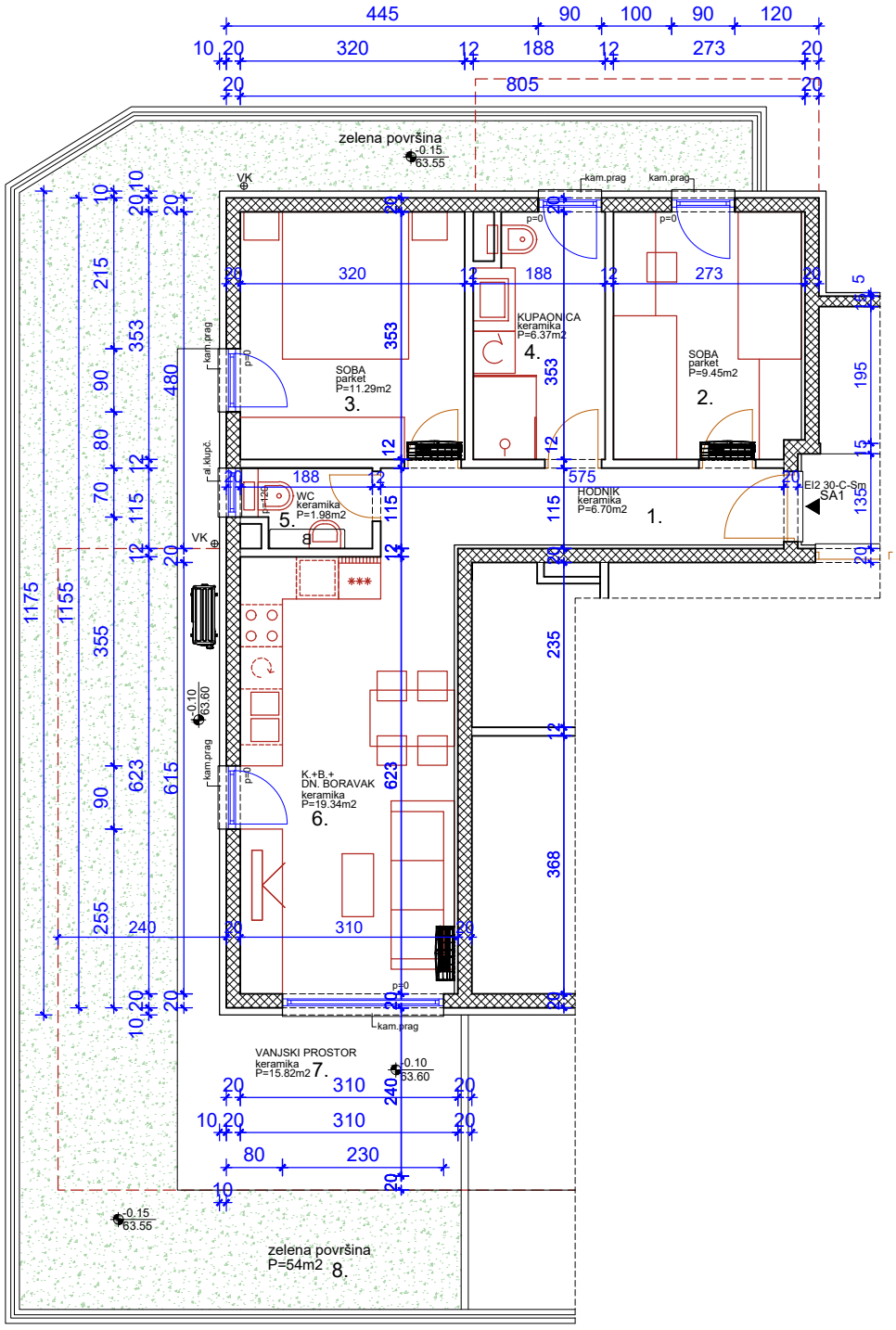

Dvosobni stan orijentacije jug-zapad-sjever u prizemlju ulaz A
Sastoji se od hodnika, kuhinje, blagovaonice i dnevnog boravka, dvije sobe, kupaonice i wc-a te vrta na jugu, zapadu i sjeveru.
Netto površina zatvorenog dijela stana je 55,13 m2.
Sveukupna obračunska površina stana je 69,09 m2.

Neto visina prostorija 2,85 m.

	STAN SA1				
1.	hodnik			6,70	m2
2.	soba			9,45	m2
3.	soba			11,29	m2
4.	kupaonica			6,37	m2
5.	wc			1,98	m2
6.	k+b+dboravak			19,34	m2
	ukupno			55,13	m2
7.	vrt-popločano	15,82	x0,2	3,16	m2
8.	vrt	54,00	x0,2	10,80	m2
	sveukupno			69,09	m2