T R E Ć I K A T - ulaz A
S T A N SA14

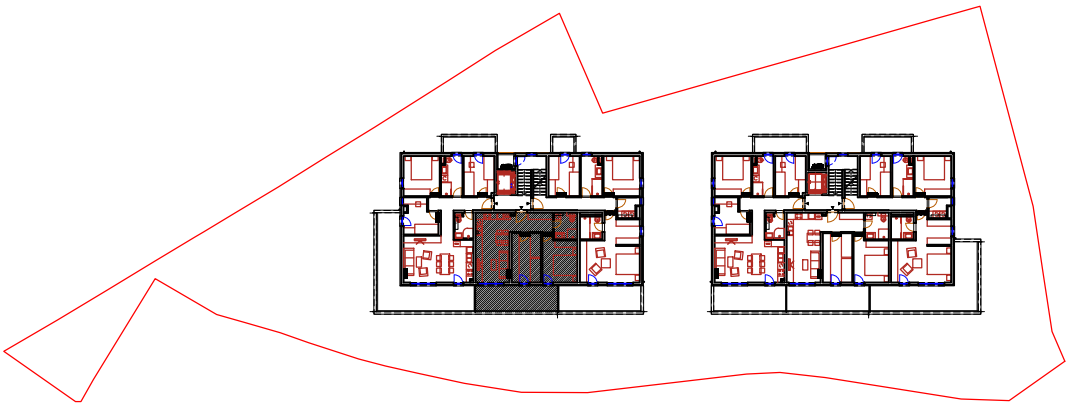

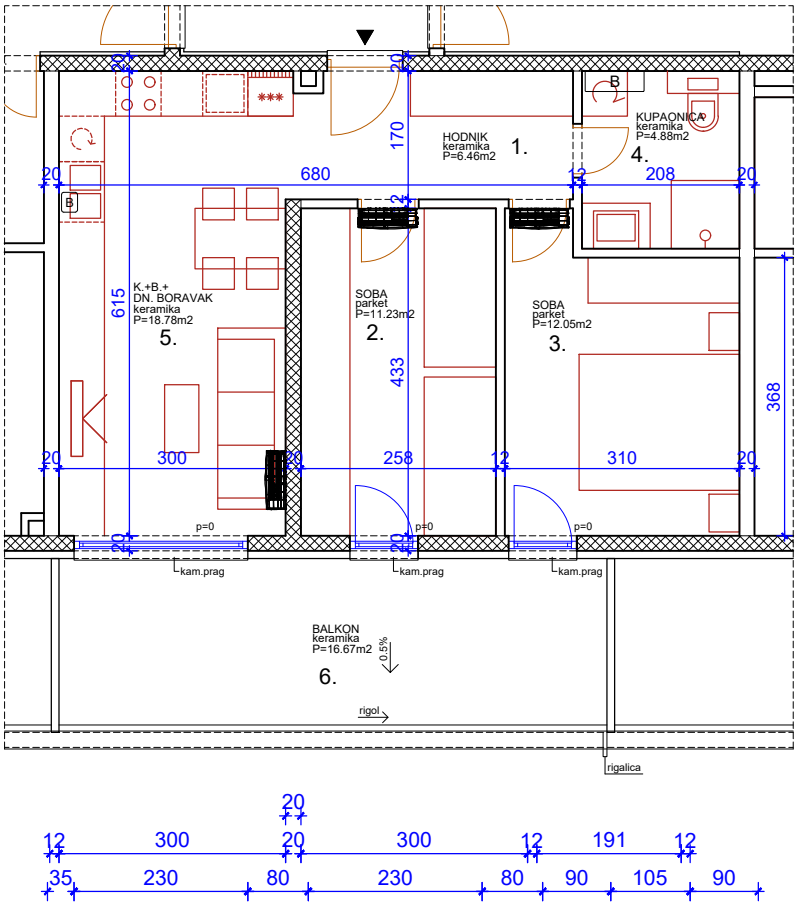

Dvosobni stan orijentacije jug na 3. katu
ulaz A
Sastoji se od hodnika, kuhinje, blagovaonice
i dnevnog boravka, dvije sobe i kupaonice te
balkona na jugu.
Netto površina zatvorenog dijela stana je 53,40 m2.
Sveukupna obračunska površina stana je 61,74 m2.

Neto visina prostorija 2,85 m.

	STAN SA14				
1.	**hodnik**			**6,46**	**m2**
2.	**soba**			**11,23**	**m2**
3.	**soba**			**12,05**	**m2**
4.	**kupaonica**			**4,88**	**m2**
5.	**k+b+dboravak**			**18,78**	**m2**
	ukupno			**53,40**	**m2**
6.	**balkon**	**16,67**	**x0,5**	**8,34**	**m2**
	sveukupno			**61,74**	**m2**