P R V I K A T - ulaz A
S T A N SA5

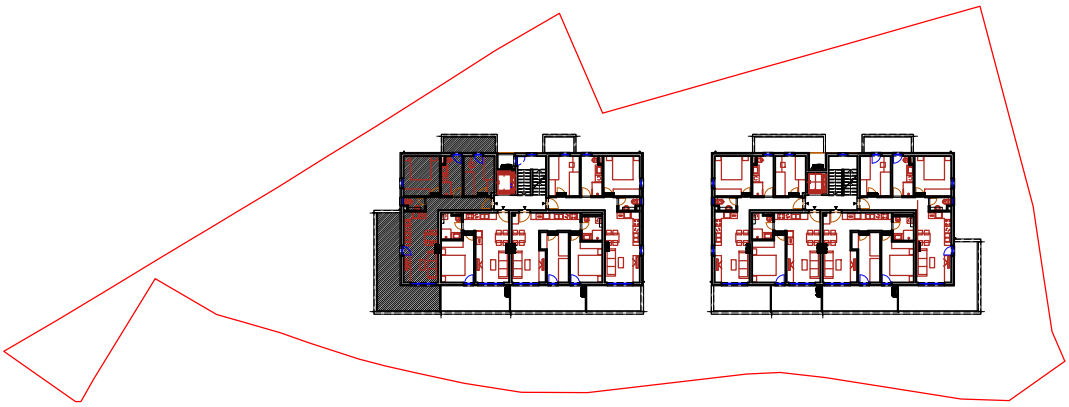

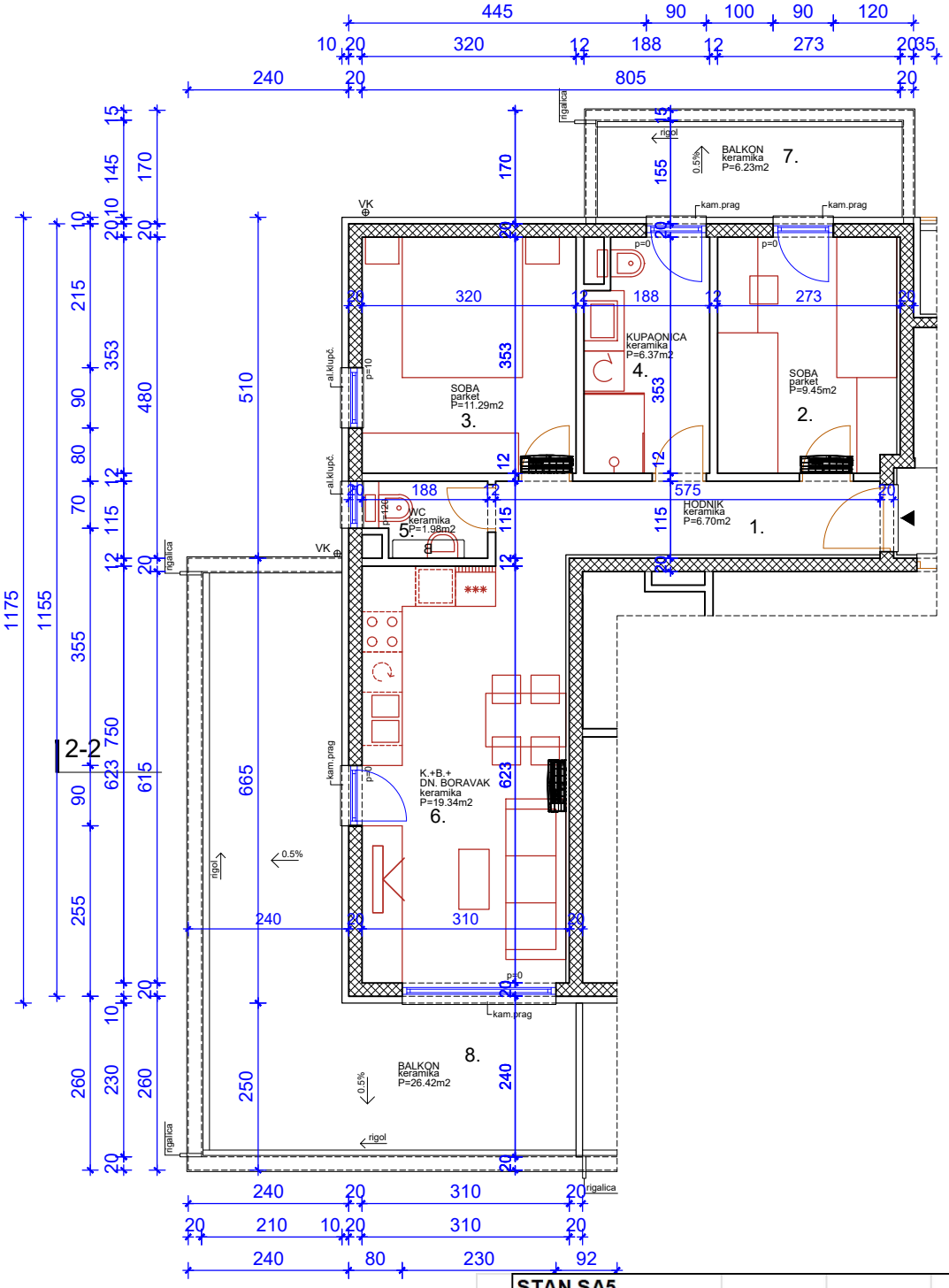

Dvosobni stan orijentacije jug-zapad-sjever na 1. katu ulaz A
Sastoji se od hodnika, kuhinje, blagovaonice i dnevnog boravka, dvije sobe, kupaonice i wc-a te balkona na jugu-zapadu i balkona na sjeveru.
Netto površina zatvorenog dijela stana je 55,13 m2.
Sveukupna obračunska površina stana je 71,46 m2.

Neto visina prostorija 2,85 m.

	STAN SA5				
1.	hodnik			6,70	m2
2.	soba			9,45	m2
3.	soba			11,29	m2
4.	kupaonica			6,37	m2
5.	wc			1,98	m2
6.	k+b+dboravak			19,34	m2
	ukupno			55,13	m2
7.	balkon	6,23	x0,5	3,12	m2
8.	balkon	26,42	x0,5	13,21	m2
	sveukupno			71,46	m2