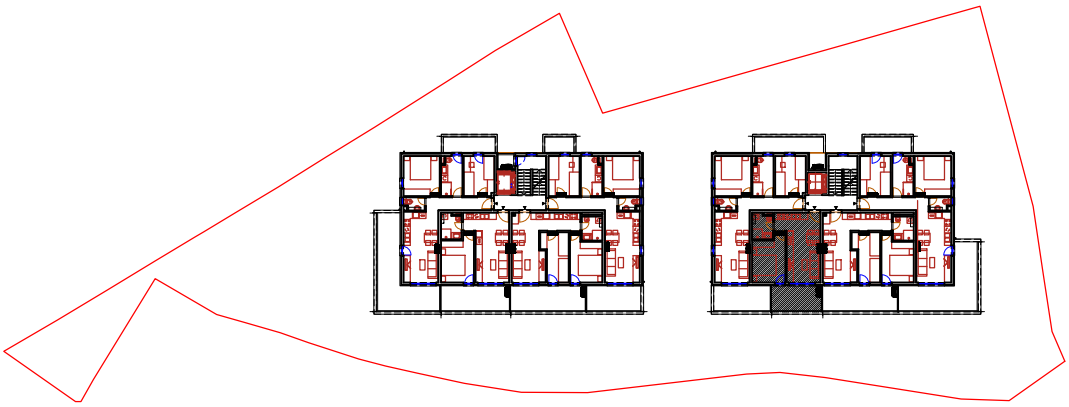

P R V I K A T - ulaz B
S T A N SB6



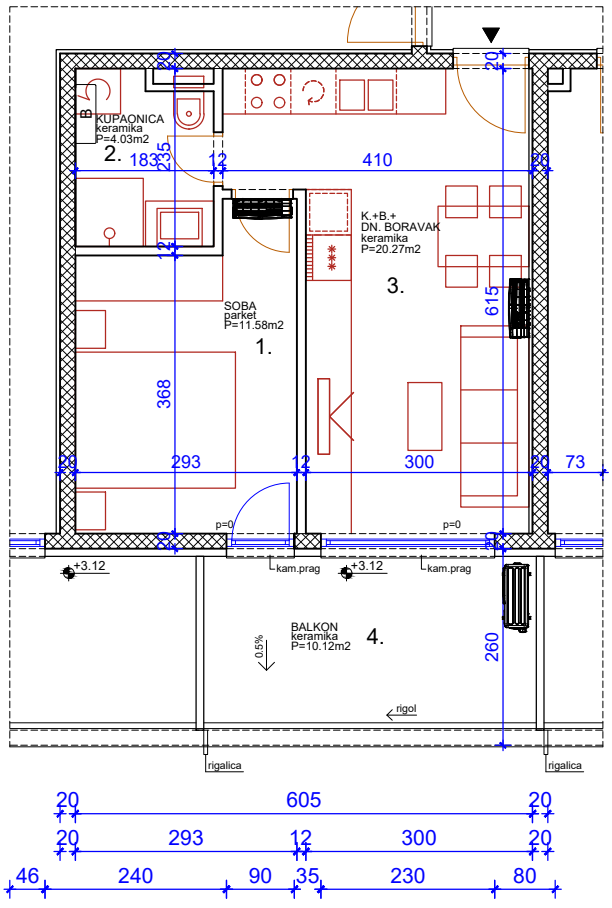

Jednosobni stan orijentacije jug na 1. katu ulaz B
Sastoji se od kuhinje, blagovaonice
i dnevnog boravka, sobe i kupaonice te
balkona na jugu.
Netto površina zatvorenog dijela stana je 35,88 m2.
Sveukupna obračunska površina stana je 40,94 m2.

Neto visina prostorija 2,85 m.

	STAN SB6				
1.	soba			11,58	m2
2.	kupaonica			4,03	m2
3.	k+b+dboravak			20,27	m2
	ukupno			35,88	m2
4.	balkon	10,12	x0,5	5,06	m2
	sveukupno			40,94	m2