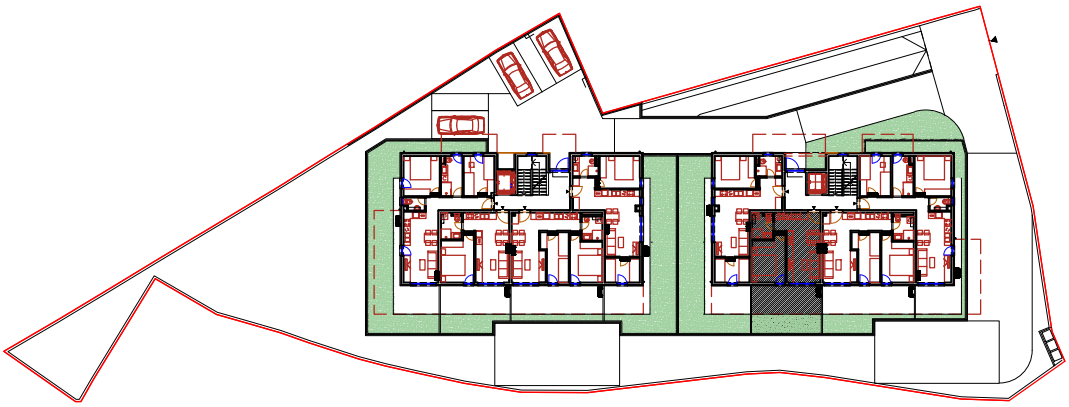

P R I Z E M L J E - ulaz B
S T A N SB2

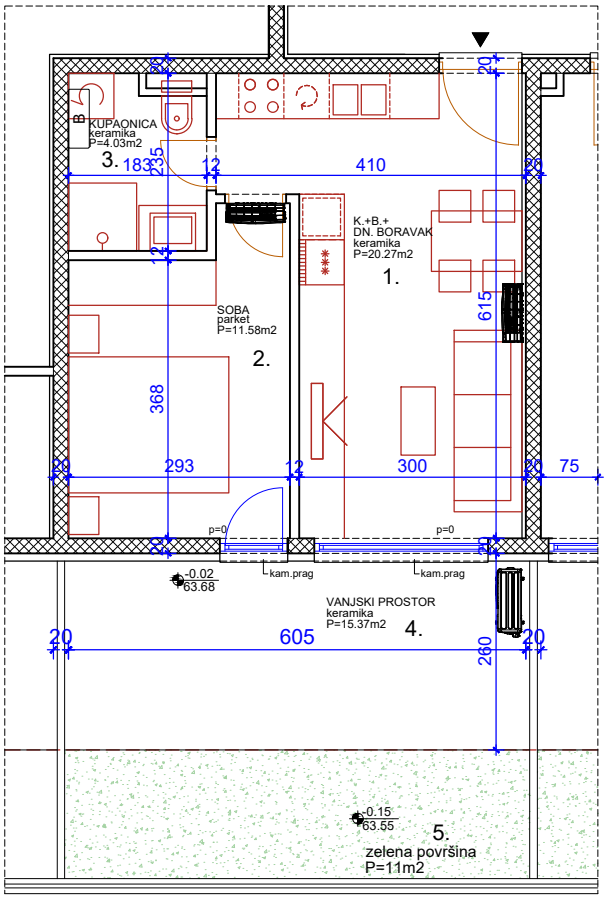

Jednosobni stan orijentacije jug u prizemlju ulaz B
Sastoji se od kuhinje, blagovaonice
i dnevnog boravka, sobe i kupaonice te
vrta na jugu.
Netto površina zatvorenog dijela stana je 35,88 m2.
Sveukupna obračunska površina stana je 40,75 m2.

Neto visina prostorija 2,85 m.

	STAN SB2				
1.	k+b+dn boravak			20,27	m2
2.	soba			11,58	m2
3.	kupaonica			4,03	m2
	ukupno			35,88	m2
4.	vrt-popločano	13,37	x0,2	2,67	m2
5.	vrt	11,00	x0,2	2,20	m2
	sveukupno			40,75	m2