P R I Z E M L J E - ulaz B
S T A N SB4

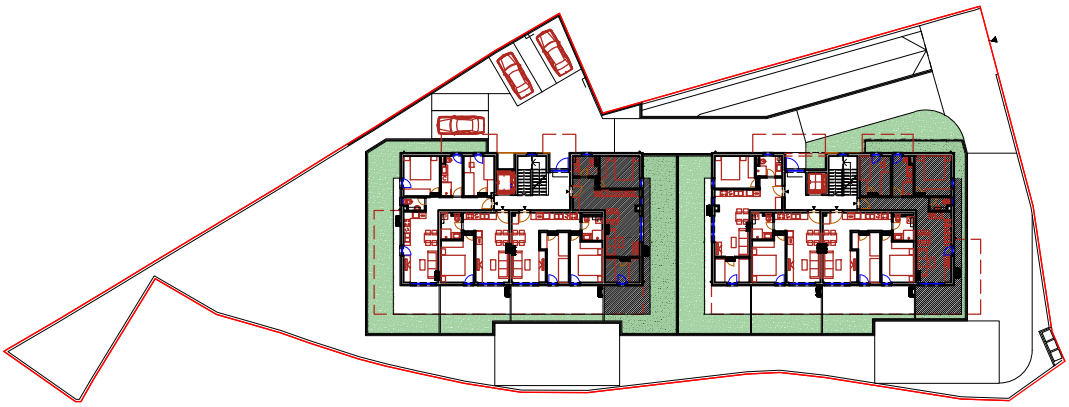

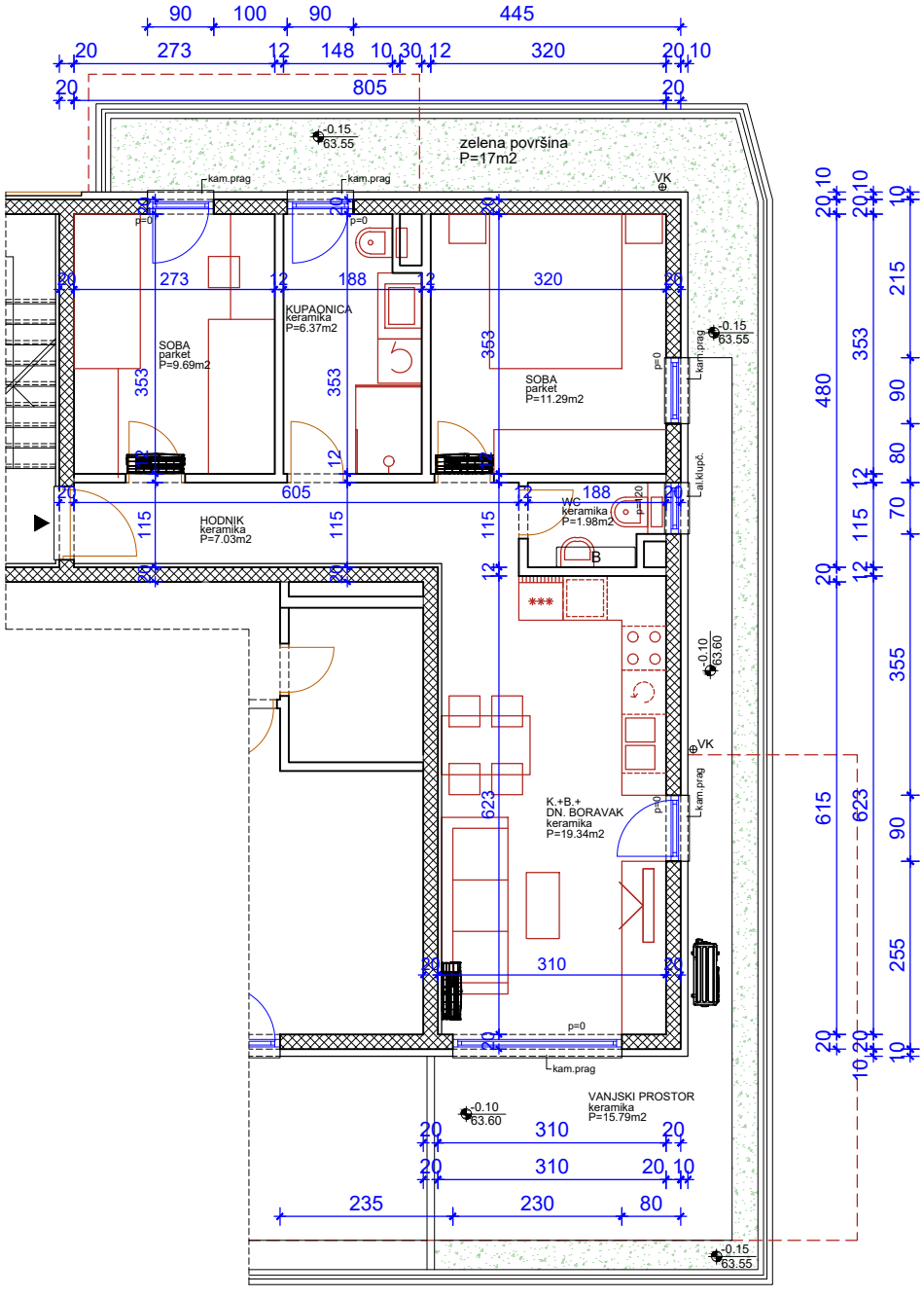

Dvosobni stan orijentacije jug-istok-sjever u prizemlju ulaz B
Sastoji se od hodnika, kuhinje, blagovaonice i dnevnog boravka, dvije sobe, kupaonice te vrta na jugu, istoku i sjeveru.
Netto površina zatvorenog dijela stana je 46,43 m2.
Sveukupna obračunska površina stana je 58,51 m2.

Neto visina prostorija 2,85 m.

	STAN SB4				
1.	hodnik			7,03	m2
2.	soba			9,69	m2
3.	soba			11,29	m2
4.	kupaonica			6,37	m2
5.	wc			1,98	m2
6.	k+b+dboravak			19,34	m2
	ukupno			55,70	m2
7.	vrt-popločano	15,79	x0,2	3,16	m2
8.	vrt	17,00	x0,2	3,40	m2
	sveukupno			62,26	m2