# D R U G I  K A T - ulaz B
# S T A N  SB11

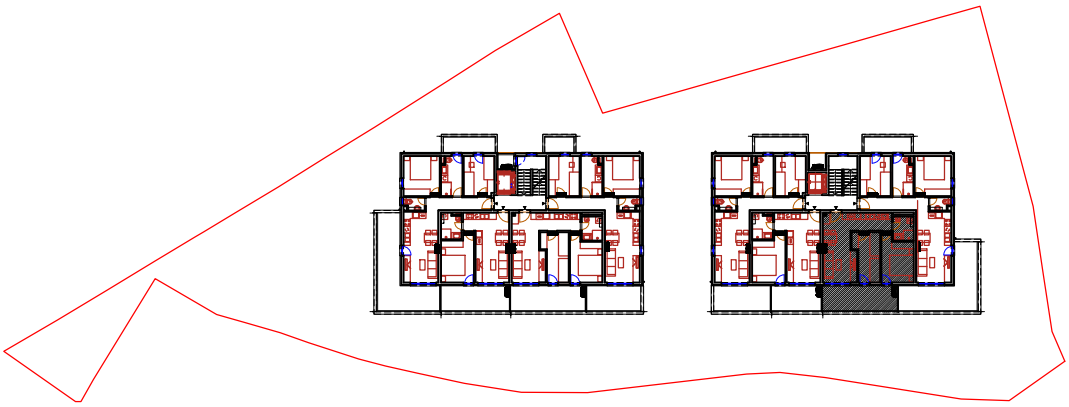

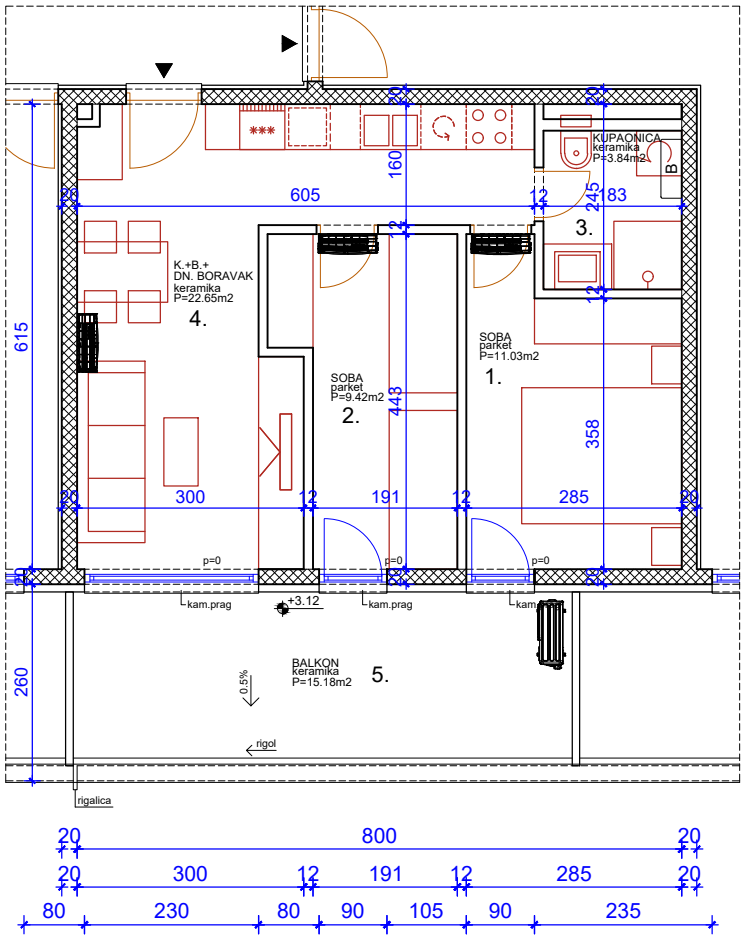


Dvosobni stan orijentacije jug na 2. katu ulaz A
Sastoji se od kuhinje, blagovaonice
i dnevnog boravka, dvije sobe i kupaonice te
balkona na jugu.
Netto površina zatvorenog dijela stana je 46,94 m2.
Sveukupna obračunska površina stana je 54,53 m2.

Neto visina prostorija 2,85 m.

| | STAN SB11 | | | | |
|---|---|---|---|---|---|
| 1. | soba | | | 11,03 | m2 |
| 2. | soba | | | 9,42 | m2 |
| 3. | kupaonica | | | 3,84 | m2 |
| 4. | k+b+dboravak | | | 22,65 | m2 |
| | ukupno | | | 46,94 | m2 |
| 5. | balkon | 15,18 | x0,5 | 7,59 | m2 |
| | sveukupno | | | 54,53 | m2 |